



Erfahrungsaustausch 01.09.2020

Information der Geschäftsstelle WMS-Praktika

1. Ablauf und Termine LZP 2020/21
2. IDPA (Modell 3+1)
3. Probezeit
4. Probleme – was nun?
5. Rekrutierung für LZP 01.08.2021
6. Schülerzahlen – demografische Entwicklung



1. Ablauf und Termine LZP 2020/21

Lernorte	Langzeitpraktikum 1 Jahr											
	1. Semester						2. Semester					
	08	09	10	11	12	01	02	03	04	05	06	07
Praktikumsbetrieb (betriebliches leistungszielbezogenes Ausbildungsprogramm)		ALS 5					ALS 6					
	D&A (ÜK-KN) ov-ap (PE2)											
Branche: überbetrieblicher Kurs (ÜK) 6 -8 einzelneTage (gemäss Kursprogramm der Branche)	D&A ov-ap											
Qualifikationsverfahren Berufspraxis										QV BP		
Diplomübergabe durch Schulen												



1. Ablauf und Termine LZP 2020/21

01.09.2020	Aufschaltung Stellenplattform
01.09.2020	ERFA D&A + <u>ov-ap</u>
31.10.2020	QV-Anmeldung an Geschäftsstelle
08. März 2021	Einreichung ALP an Branche D&A
15.05.2021	Definitive Noteneingabe DBLAP2
KW 19-21 (<u>mündl.</u>), 09.06.2021 (schriftl.)	QV: mündliche + schriftliche Prüfung
Ende Juni / anfangs Juli 2021	Diplomfeiern
25. August 2021	Kontaktanlass (<u>bwd</u> Bern)



2. IDPA (Modell 3+1)

Wirtschaftsmittelschule mit Berufsmaturität (3+1)

schulische Prüfung: EFZ + BM-Fächer

Eintritt ins Langzeitpraktikum (Prüfungsergebnis ist nicht relevant für Praktikum)

Allfällige Wiederholung: erst nach Langzeitpraktikum

Qualifikationsverfahren EFZ:

mündliche Branchenprüfung (30 Min.)

schriftliche Branchenprüfung (90-120 Min.)

Schule			Langzeitpraktikum
1. Jahr	2. Jahr	3. Jahr	1 Jahr

IDPA*)

Total 4 Jahre = EFZ Kauffrau/Kaufmann mit Berufsmaturität



2. IDPA (Modell 3+1)

***) IDPA = Interdisziplinäre Projektarbeit**

Die IDPA wird in der Schulzeit initiiert. Die Erarbeitung findet z.T. auch während dem Praktikum statt. Sie wird im 7. Semester beendet. Die Präsentation der Arbeit findet ebenfalls während dem Praktikum statt. Alle für die IDPA aufgewendete Zeit muss auf eigene Zeit, d.h. **ausserhalb der Arbeitszeit** am Praktikumsplatz, geleistet werden.



3. Probezeit

- Gemäss Praktikumsvertrag endet die Probezeit nach 2 bzw. 3 Monaten (Ende Sept. / Okt. 2020)
- Bei 2 Monaten kann die Probezeit um 1 Monat verlängert werden 📄 Formular bei der Geschäftsstelle verlangen!
- Unbedingt **rechtzeitig** Standort-/Probezeitgespräch planen



4. Probleme – was nun?

- Zeitnahes und direktes Gespräch mit der/dem Lernenden suchen
- Besprechungsnotizen erstellen
- Nicht zu lange warten – Geschäftsstelle kontaktieren zwecks Information, Austausch, weiteres Vorgehen definieren / Lösungen erarbeiten, Coaching

☞ **Jegliche Vertragsänderung bedarf der Genehmigung der Geschäftsstelle und der kantonalen Behörden**



4. Probleme – was nun?

Sozialverhalten Lernende – Auffälligkeiten Verhalten, Leistung

Friendly Work Space Apprentice (Projekt der
Gesundheitsförderung Schweiz)

<https://fws-apprentice.ch/home>



Fallbeispiele, Materialien und hilfreiche Links



5. Rekrutierung für LZP 01.08.2021

- Merkblatt «Personalgewinnung» der Geschäftsstelle beachten
- Schüler/innen haben ab 01.09.2020 Zugriff auf die Stellenplattform und senden Bewerbungen
- Haben wir Ihr Stelleninserat bereits? Wenn nicht, bitte in PDF-Format an silvia.schaller@bwdbern.ch senden

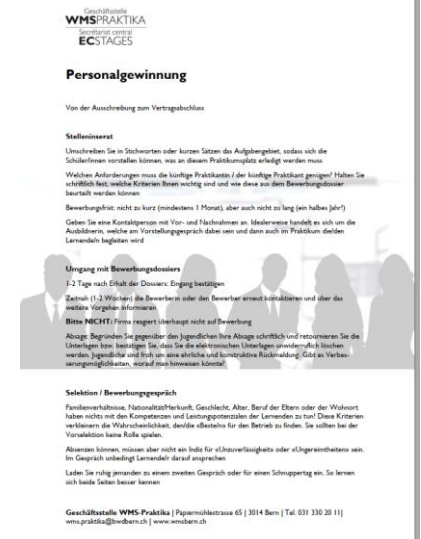



5. Rekrutierung für LZP 01.08.2021

- **Inserat ist 30 Tage auf der Stellenplattform aufgeschaltet.**
- Wenn Sie die Verlängerung der Aufschaltdauer nicht explizit verlangen, wird das Inserat automatisch deaktiviert.
- Sollten Sie vor Ablauf der Aufschaltdauer die Stelle besetzen, so melden Sie uns dies bitte. Wir werden es deaktivieren. **Sie helfen uns so, die Stellenplattform aktuell zu halten.**



6. Schülerzahlen – demografische Entwicklung

- **LZP 2021/22**

Voraussichtlich treten am 01.08.2020 total 148 Lernende der 5 bernischen Wirtschaftsmittelschulen ins Langzeitpraktikum ein

- Ab 2022 wird es keine Lernenden mehr der WMS Thun geben (wird geschlossen – behördlicher Entscheid)



6. Schülerzahlen – demografische Entwicklung



Kanton Bern
Canton de Berne

Demografische Entwicklung der 9. Klässler/innen

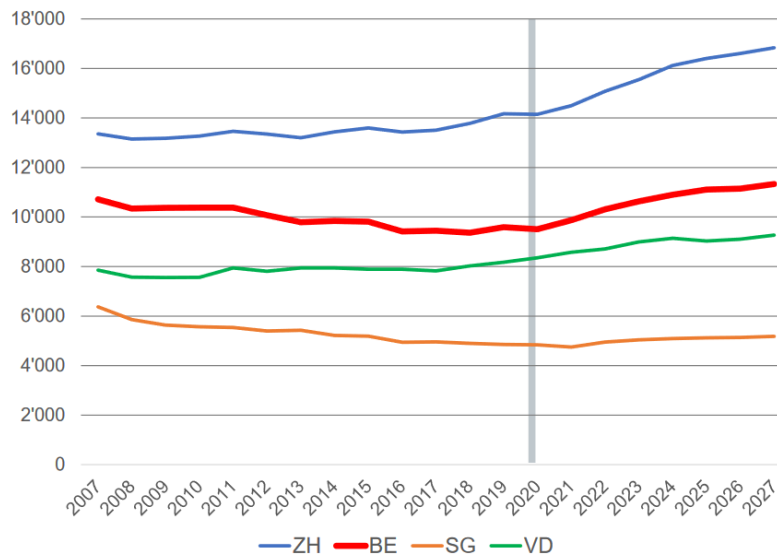

Unterschiedliche Verhältnisse in den Kantonen:

Anzahl Jugendliche, welche die 9. Klasse im betreffenden Jahr verlassen (BFS, 2018).

Während in Zürich und Waadt der demografische Anstieg bereits eingesetzt hat, kommt er im Kanton Bern erst in den nächsten Jahren. SG hat eine Stagnation.

Im Kanton Bern werden 2027 zirka 1800 Jugendliche mehr eine Anschlusslösung suchen als noch 2020.

Quelle: Pressekonferenz BKD 07.08.2020